



Gelenkwelle
PTO drive shaft
Transmission

FK96/4R-2400-1 3/8" (6) CC;

Bestell-Nr.
Part No.
Référence 102585

Zeichnungs-Nr.
Drawing No.
Réf. du plan 58.139.51

Datum
Date 15-06-12

Seite
Page 1
von
of 1
de

für Kunde
for customer
pour client

Teagle

Kundenzeichnungs-Nr.
Customer drawing No.
Réf. du plan client

Maschinenart
Machine

Type
Type
Type

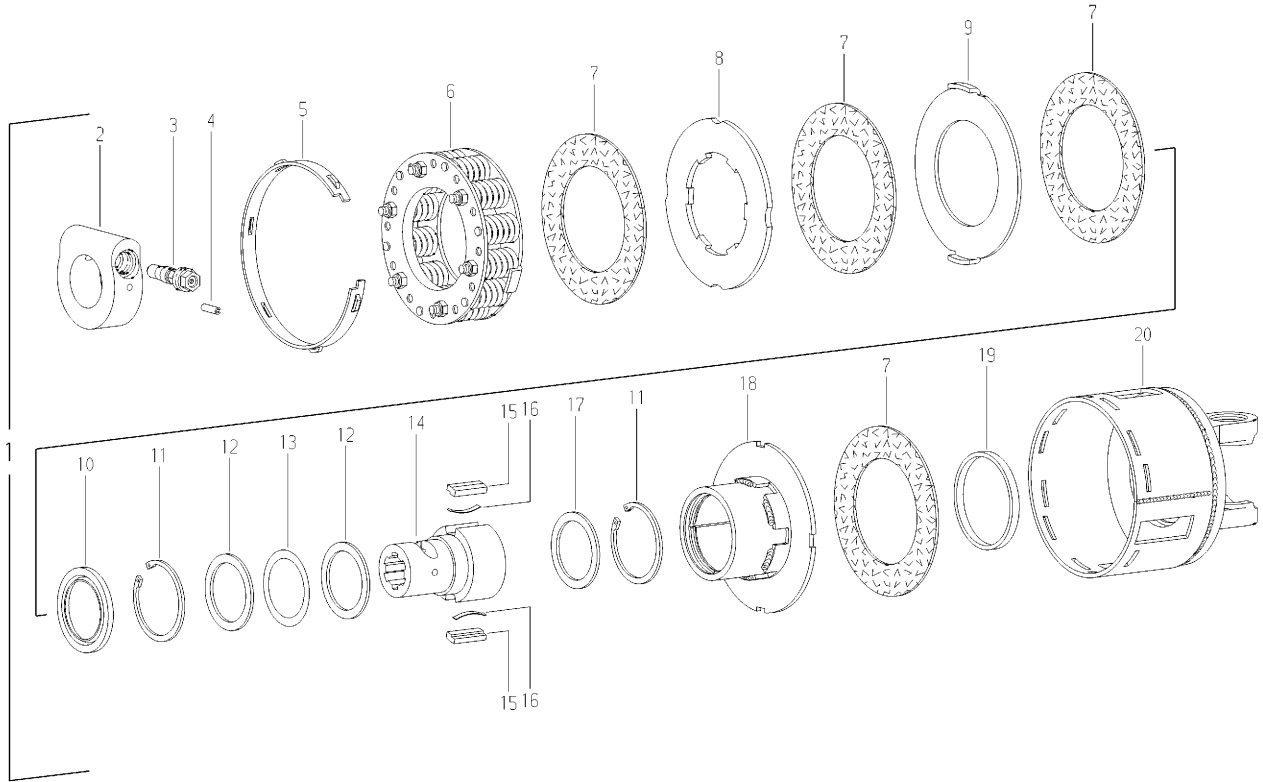

| Pos.-Nr. Item Réfère | GKN Walterscheid Bestell-Nr. Part No. Référence | Zeichnungs-Nr. Drawing No. Réf. du Plan | Teagle Bestell-Nr. Part No. Référence | Stückzahl Quantity Quantité | Technische Angaben Technical data Données techniques | Benennung | Description | Désignation |
|----------------------------|--|---|--|-----------------------------------|--|--|--|--|
| 1 | 102585 | 58.139.51 | | 1 | FK96/4R-2400-1 3/8" (6) CC; M=1350Nm-11 | Reib-Freilaufkupplung; Rechtsdrehsinn | Friction and overrunning clutch; right-hand rotation | Limiteur à friction et roue libre; rotation à droite |
| - | | | | | | - | | |
| - | | | | | | - | | |
| - | | | | | | - | | |
| 2 | 193561 | 65.13.00 | | 1 | CC 1 3/8" | Klemmung | Clamping collar | Manchon de serrage |
| 3 | 108494 | 65.12.10 | | 1 | CC 1 3/8" | Klemm-Konus | Clamping cone | Cône de contrainte |
| 4 | 305049 | 61.03.12 | | 1 | 1508752-6x22 | Spannstift | Spring-type straight pin | Goupille élastique |
| 5 | 367720 | 56.36.00 | | 1 | 170x15 | Einstellring | Setting ring | Bague de réglage |
| 6 | 377674 | 56.35.01 | | 1 | K96-135 | Federpaket, montiert | Spring pack assembly | Bloc-ressort complet |
| 7 | 177009 | 56.73.12 | | 4 | 100,5x157x3 | Reibscheibe | Friction disc | Disque de friction |
| 8 | 367725 | 56.34.02 | | 1 | 160,5x88,3/100,5x6 | Mitnahmescheibe | Drive plate | Disque d'entraînement |
| 9 | 367726 | 56.34.03 | | 1 | 161,5x100x4 | Mitnahmescheibe | Drive plate | Disque d'entraînement |
| 10 | 169197 | 68.18.02 | | 1 | 80x55,3x6 | Dichtring | Sealing ring | Joint |
| 11 | 702100 | 62.14.01 | | 2 | 72x2,5 | Sicherungsring | Retaining ring | Jonc |
| 12 | 153591 | 16.20.225 | | 2 | DIN988-5 56x72x1,5 | Stützscheibe | Supporting ring | Rondelle pour bague de frein |
| 13 | 116141 | agrosset 150 | | 1 | | Paßscheiben-Satz | Shim kit | Jeu de rondelles de calage |
| 14 | 197393 | 56.19.63 | | 1 | FK96/4-1 3/8" (6) CC | Nabe | Hub | Moyeu |
| 15 | 331737 | 16.50.25 | | 2 | 13x7x49,5 | Sperrkeil | Key | Rochet |
| 16 | 332185 | 66.19.00 | | 2 | 0,6x5x48 | Blattfeder | Leaf spring | Ressort-lame |
| 17 | 304235 | 16.20.67 | | 1 | DIN988-5 56x72x3 | Stützscheibe | Supporting ring | Rondelle pour bague de frein |
| 18 | 169198 | 58.60.40 | | 1 | FK96/4R | Mitnehmer; Rechtsdrehsinn | Clutch housing with welded drive plate; right-hand rotation | Boîtier avec disque d'entraînement soudé; rotation à droite |
| - | | | | | | - | | |
| 19 | 367718 | 16.52.06 | | 1 | 84,4x92,4x8 | Lauftring | Ring | Bague |
| 20 | 367749 | 35.90.02 + | | 1 | K96/4-2400 | Kupplungsgehäuse | Clutch housing | Boîtier |
| - | | | | | | - | | |
| - | | | | | | - | | |
| - | | | | | | - | | |
| | 304291 | agrosset 116 | | 1 | 50 g | Spezialfett | Special grease | Lubrifiant spécial |